

**CONSILIUL LOCAL
AL MUNICIPIULUI CÂMPULUNG**

**HOTĂRAREA NR.92
DIN 31 07 2013**

**privind aprobarea Organigramei și statului de funcții publice și contractuale
ale Serviciului Public de Asistență Socială Câmpulung pe anul 2013**

Consiliul Local al Municipiului Câmpulung întrunit în ședință ordinară în data de 31 07 2013 ;

Avand in vedere raportul directorului Serviciului Public de Asistență Socială Câmpulung pe anul 2013 , avizat favorabil de Primarul Municipiului Câmpulung , înregistrat sub nr.1854/15 07 2013 , prin care se propune spre aprobare Organigrama și statul de funcții publice și contractuale ale Serviciului Public de Asistență Socială Câmpulung pe anul 2013 ;

Văzând adresa Agenției Naționale a Funcționarilor Publici nr.24624/2013 și avizele comisiilor de specialitate nt.1 și 4 ale consiliului local;

Avand in vedere prevederile Legii nr.188/1999 (r2), dispozițiile Legii nr.161/2003 , prevederile OUG nr.63/2010, dispozițiile O.U.G.nr.77/2013 coroborate cu prevederile art. 36 alin. (2) lit. “ a” alin. (3) lit. “b” din Legea nr.215/2001 (r) și Ordinul nr.277/1.709/2012 ;

In temeiul art.45 alin .1 din Legea nr.215/2001 (r)),

H O T Ă R Ă Ș T E :

ART.1. Se aprobă Organigrama și statul de funcții publice și contractuale ale Serviciului Public de Asistență Socială Câmpulung pe anul 2013, conform Anexelor nr.I și II , care fac parte integrantă din prezenta hotărâre.

ART.2.Cu aducerea la îndeplinire a prezentei hotărâri se însărcinează directorul Serviciului Public de Asistență Socială.

ART.3.Prezenta hotărâre va fi afișată și publicată pentru aducerea ei la cunoștință publică și va fi comunicată în termen legal Instituției Prefectului - Județul Argeș și Primarului Municipiului Câmpulung.

PREȘEDINTE DE ȘEDINȚĂ,

Maria COTENESCU

CONTRASEMNEAZĂ

S E C R E T A R,

Nicolae GHINEA

DN/NB/1EX.

ORGANIGRAMA
SERVICIULUI PUBLIC DE ASISTENȚĂ SOCIALĂ CÂMPULUNG

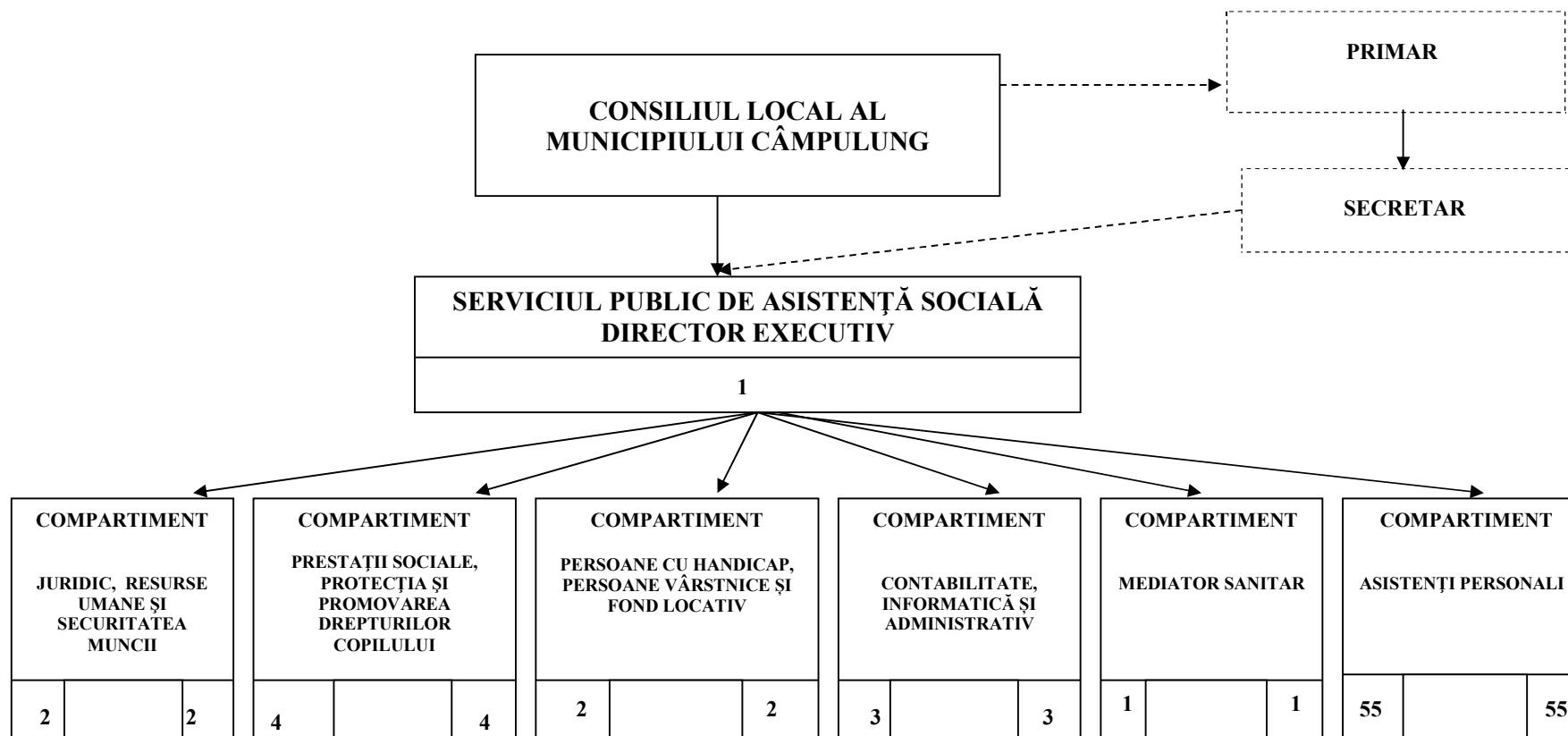

PREȘEDINTE DE ȘEDINȚĂ,

Maria COTENESCU

STAT DE FUNCȚII
AL SERVICIULUI PUBLIC DE ASISTENȚĂ SOCIALĂ CÂMPULUNG

Nr. crt.	Numele prenumele/ vacant, temporar vacant, după caz	STRUCTURA	FUNȚIA DE DEMNITATE PUBLICĂ	Funcția publică			Clasa	Gradul profesional	Nivelul studiilor	Funcția contractuală		Treapta profesională /grad	Nivelul studiilor	Observatii
				înalț funcționar public	de conducere*	de execuție				de conducere	de execuție			
SERVICIUL PUBLIC DE ASISTENȚĂ SOCIALĂ														
1	BĂDIȚA CĂTĂLIN				DIRECTOR EXECUTIV			II	S					
COMPARTIMENT JURIDIC, RESURSE UMANE ȘI SECURITATEA MUNCII														
2	PISTOL FLORINA RALUCA				CONSILIER JURIDIC	I	SUPERIOR	S						
3	OINU DANIELA GIORGIANA				INSPECTOR	I	PRINCIPAL	S						
COMPARTIMENTUL PRESTAȚII SOCIALE, PROTECȚIA ȘI PROMOVAREA DREPTURILOR COPILULUI														
4	BERCARU MARIANA DIANA				INSPECTOR	I	PRINCIPAL	S						
5	BÎRZU AIDA CAMELIA				INSPECTOR	I	SUPERIOR	S						
6	GRIGORE MARIA MIRABELA				INSPECTOR	I	ASISTENT	S						
7	VACANT				INSPECTOR	I	ASISTENT	S						
COMPARTIMENTUL PERSOANE CU HANDICAP, PERSOANE VÂRSTNICE ȘI FOND LOCATIV														
8	BĂLAN AMALIA MARIA				INSPECTOR	I	PRINCIPAL	S						
9	ADAM FLORINEL				REFERENT	III	SUPERIOR	M						
COMPARTIMENTUL DE CONTABILITATE, INFORMATICA ȘI ADMINISTRATIV														
10	NEAGU MIRELA				INSPECTOR	I	PRINCIPAL	S						
11	UNGUREANU FLORIAN STELIAN				INSPECTOR	I	PRINCIPAL	S						
12	SIMION MIHAELA				REFERENT	III	SUPERIOR	M						
COMPARTIMENTUL MADIATOR SANITAR														
13	ASAVEI ANETA										MEDIATOR SANITAR		M	
COMPARTIMENTUL ASISTENȚI PERSONALI														
14	BOSOIU CLAUDIA										ASISTENT PERSONAL			
15	CHIȚU MARIA CECILIA										ASISTENT PERSONAL		M	

16	CODREANU GHEORGHÎĂ										ASISTENT PERSONAL		M	
17	COJOCARU DANIELA										ASISTENT PERSONAL		M	
18	CONSTANTIN CRISTINEL										ASISTENT PERSONAL		M	
19	COSTEA CRISTINA										ASISTENT PERSONAL		M	
20	COTESCU ELENA										ASISTENT PERSONAL		M	
21	DAVID ELENA COSMINA										ASISTENT PERSONAL		M	
22	DICU ELENA LILIANA										ASISTENT PERSONAL		M	
23	DINU NICOLETA										ASISTENT PERSONAL		M	
24	DINULESCU MARIA										ASISTENT PERSONAL		M	
25	DUDU MARIA										ASISTENT PERSONAL		M	
26	GAVRILĂ LOREDANA										ASISTENT PERSONAL		M	
27	GEDROYC ANTOANETA										ASISTENT PERSONAL		M	
28	GHIȚĂ MARIANA										ASISTENT PERSONAL		M	
29	HALANGESCU IRINA										ASISTENT PERSONAL		M	
30	HEPENEȚ VIOLETA SILVIA										ASISTENT PERSONAL		M	
31	HUBLEA IOANA										ASISTENT PERSONAL		M	
32	IANCU MARIA										ASISTENT PERSONAL		M	
33	ISBĂȘOIU DANIELA										ASISTENT PERSONAL		M	
34	IVAN IONELA										ASISTENT PERSONAL		M	
35	IVAN MARIA										ASISTENT PERSONAL		M	

36	LUPEANU CORNELIA										ASISTENT PERSONAL		M	
37	MANOLE EUGENIA										ASISTENT PERSONAL		M	
38	MANTA MIOARA										ASISTENT PERSONAL		M	
39	MARIAN FLORICA										ASISTENT PERSONAL		M	
40	MARIN LAVINIA										ASISTENT PERSONAL		M	
41	MATEI FLOAREA										ASISTENT PERSONAL		M	
42	MIHALCEA LUMINIȚA										ASISTENT PERSONAL		M	
43	MOLDOVAN CORNELIA										ASISTENT PERSONAL		M	
44	NICA LILIANA										ASISTENT PERSONAL		M	
45	NIȚOI GHEORGHE										ASISTENT PERSONAL		M	
46	OANCEA LUMINIȚA EMANUELA										ASISTENT PERSONAL		M	
47	OPREA ELENA FLORINA										ASISTENT PERSONAL		M	
48	PÎRȘE ION										ASISTENT PERSONAL		M	
49	PIȚIGOI ELISABETA										ASISTENT PERSONAL		M	
50	POPA FILOFTEIA										ASISTENT PERSONAL		M	
51	POPESCU GABRIEL										ASISTENT PERSONAL		M	
52	POSADĂ FLORINA										ASISTENT PERSONAL		M	
53	RĂCAȘAN ANDREEA MIHAELA										ASISTENT PERSONAL		M	
54	RONAI MARIA MAGDALENA										ASISTENT PERSONAL		M	
55	ROȘIORU CONSTANTIN										ASISTENT PERSONAL		M	
56	SĂNDULESCU ȘTEFANIA										ASISTENT PERSONAL		M	

57	SIDORCĂ FLORENTINA											ASISTENT PERSONAL		M	
58	STOIAN LIGIA FLORENTINA											ASISTENT PERSONAL		M	
59	ȘTEFAN DORINA											ASISTENT PERSONAL		M	
60	TAINĂ VIORICA											ASISTENT PERSONAL		M	
61	TRUFĂȘILĂ RODICA											ASISTENT PERSONAL		M	
62	TUREAC CARMEN											ASISTENT PERSONAL		M	
63	ȚUȚUIANU LUCICA											ASISTENT PERSONAL		M	
64	UNGUREANU ANGELA											ASISTENT PERSONAL		M	
65	URETU ION											ASISTENT PERSONAL		M	
66	VASILESCU GHEORGHÎȚA											ASISTENT PERSONAL		M	
67	ZARVĂ MARIANA											ASISTENT PERSONAL		M	
68	VACANT											ASISTENT PERSONAL		M	

Funcția	Număr posturi	Ocupate	Vacante	Total
Nr. total de funcții publice		11	1	12
Nr. total de înalți funcționari publici				
Nr. total de funcții publice de conducere		1		1
Nr. total de funcții publice de execuție		10	1	11
Nr. total de funcții contractuale de execuție		55	1	56
Nr total de posturi potrivit art. III alin. (2) din O.U.G. Nr. 63/2010 pentru modificarea și completarea Legii nr. 273/2006 privind finanțele publice locale, precum și pentru stabilirea unor măsuri financiare, cu modificările și completările ulterioare		66	2	68
Nr. total de funcții din instituție		66	2	68

* sub fiecare șef de structură se vor trece toate funcțiile publice și tot personalul contractual

PREȘEDINTE DE ȘEDINȚĂ,

Maria COTENESCU